

多摩支部会報

2023年 迎春号 通算第51号
令和5年1月吉日発行 Web発行

明治大学校友会
東京都多摩支部
支部長 當麻 功
広報委 飯田光宏

江面利和氏提供



謹賀新年



多摩支部校友の皆様へ
2023年の新年を迎えて
明治大学校友会
東京都多摩支部
支部長 當麻 功

多摩支部校友の皆様、新年明けましておめでとうございます。

新たな気持ちで新年をお迎えのことと存じます。

昨年はロシア・ウクライナ問題に始まり、サッカーのワールドカップと明治大学各スポーツの盛り上がりなど、話題と変化の多い年でした。平素は多摩支部及び地域支部の校友会活動へのご協力、ご支援をいただきありがとうございます。ここ3年にわたりコロナ禍の影響下、校友会活動もままならず、校友間の交流の断絶や後退があったことは否めません。特に地域支部長と役員各位のご苦勞は察して余りあるものがあります。校友各位のさらなるご理解とご支援をお願いいたします。そうした中ですが、今年度は多摩支部が設立されて20周年を迎えます。コロナ禍に負けることなく、多くの先輩の方々が積み上げてくださったこの組織を持続性あるものにすべく、いくつかの事業を計画しています。特に私が重要視しているものが、「メイジメイトブック」です。各地域の地元で個人

事業主として頑張っておられるOB・OGの方々を知ることで、日常的な生活の中での交流が生まれ、絆が強まり深まることを願っています。

特に今回は土業界の先生方のご協力もいただいております。その理由は、高齢化社会にあって、様々な問題が発生しています。実際、相続、介護、病気その他が発生した時に、どこの誰に相談したらよいのか、困るケースが多いはず。そうした時に、皆さんのそばには信頼できるOB・OGの専門家が存在してくれています。どうぞ安心してご相談してみてください。また、お買い物をするときにはMEIJIのOB・OGのお店を訪れてみてください。新たな交流が生まれ、若手・女性会員数の増加にもつながるかもしれません。現在、各地域支部役員の皆様がその基礎となる情報収集に尽力いただいております。今年の総会開催時にはその一部がお披露目できるようにしたいと思います。

今年の20周年記念総会は、八王子の京王プラザホテルで開催します。今までと異なる雰囲気の中でいくつかのイベントとともに4年ぶりの対面形式の総会をお楽しみください。役員一同、心よりお待ちしております。

新年早々いまだ収束の気配が見込まれないコロナですが、これを乗り越えるべく、今年も明治魂を発揮して、力強く共に前へ進みましょう。

新年のごあいさつ



校友会長
北野 大

日本国内および海外におられる校友の皆さま、また、関係者の皆さま、あけましておめでとうございます。

ございます。

我が母校明治大学は1881年、3人の若き法学者による建学後、2031年に創立150周年を迎えます。この記念すべき年に向け校友会としてどのような形で母校を支援するか、2023年度はその方向性を決める大きな節目の年になります。会員の皆さまのご理解とご協力を得て大学の150周年事業に向け、校友会として大いなる貢献をたく考えております。

さて、コロナ禍でここ3年間校友会活動は大きな影響を受けてきました。幸いに昨年は3年ぶりに代議員総会を対面で開催することができました。しかし、残念ながら全国校友大会は3年連続の中止となってしまいました。この間、全国校友大会の開催に向けご準備をいただいた香川県支部、福島県支

部および岡山県支部の皆さまには心からお礼を申し上げます。

2024年度以降に香川県支部(2024年度開催決定)と岡山県支部(2028年度立候補)では再び全国校友大会の開催を引き受けていただくという、心強い方針を出していただきました。

重ねて、関係する皆さまに感謝を申し上げます。

2022年度の校友会活動を振り返りますと、コロナに感染しないよう万全の措置を講じながら、多くの支部で対面での支部総会、講演会を開催することができました。

これらの会には大学から柳谷理事長はじめ、多くの役員、教職員のご出席をいただきました。特に昨年は大学からその支部ごとの詳細な資料(入学者の出身学校、卒業生の就職先など)をご用意いただきました。これらの資料は、会員相互の親睦および母校支援の大きなツールになるものと確信しております。ありがとうございました。

本年は愛知で、4年ぶりの全国校友大会が開催される予定です。多くの校友との再会を喜び、肩を組みあって我が母校の校歌を声高らかに歌えることを祈り、新年のごあいさつとさせていただきます。

明治大学校友会教育・研究振興資金にご協力ください!

「明治大学校友会教育・研究振興資金」は、今後、少子化やグローバル化が進む中で、奨学金を含めた新しい形での母校支援金に役立つために、学生への奨学金および学生団体への助成等を目的とした資金です。寄付の詳細は、下記のホームページをご確認ください。

ホームページ https://www.meiji-shikon.net/?page_id=6747

寄付制度に関する問い合わせ 大学支援部 校友連携事務室
TEL: 03-3296-4726 FAX: 03-3296-4728

申込方法に関する問い合わせ 大学支援部 大学支援事務室
TEL: 03-3296-4057・4059
FAX: 03-3296-4366

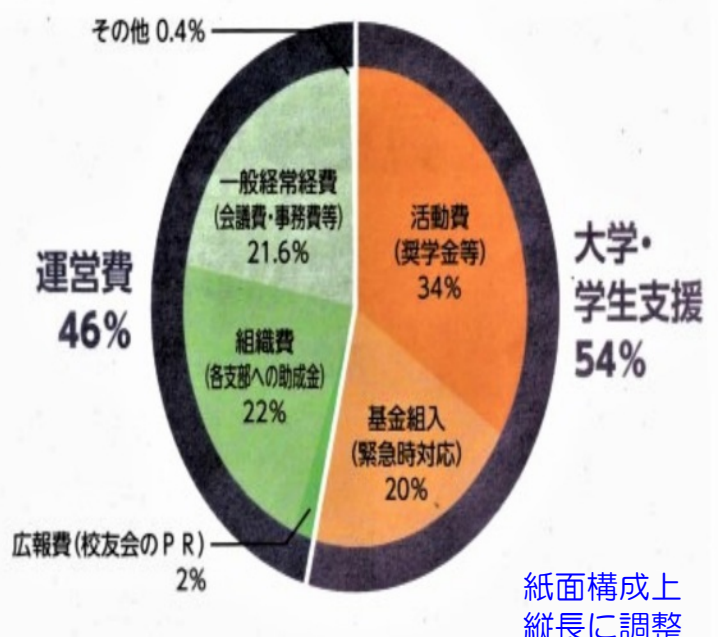

紙面構成上
縦長に調整



理事長・学長 新春対談 抜粋
明大広報769号

柳谷 理事長 (要旨抜粋)



..... (略) ..
「第3期中期計画がスタート」

昨年11月1日の創立140周年記念式典の場で、次の創立150周年を迎える2031年に向けた明治大学のあるべき姿を示した長期ビジョンである「MEIJI VISION 150—前へ—」の2022年4月から第3期中期計画をスタートとさせた。

この計画は大学経営・運営・財務戦略・施設整備計画・そして教育、研究、学生支援や社会連携・社会貢献等で構成されているが、先ず真っ先に意思決定が必要なのが「生田キャンパス第二中央校舎（仮称）の建設である。

ロシアのウクライナ侵攻や円安の影響はある程度避けられないと思うが、ここ数年の財政の健全化努力が功を奏しよほどの事態にならない限りは、建設計画を進め、生田キャンパスの強靱化を支えていく。

また創立150周年に向けた大きな計画として、駿河台キャンパスにおける神田猿樂町地区を風疹とした施設整備計画を予定しています。

また他キャンパスにおける施設計画も予定し、時代に向けた高品質のメディア授業や、デジタル化による情報の統合管理等の情報化戦略と合わせて、アジアのハブとな

るキャンパスを目指し、大学のレジリエンス強化を図る。

（編集注 レジリエンスとは、困難や脅威に直面している状況に対して、「うまく適応できる能力」「うまく適応していく過程」「適応した結果」を意味する言葉です。）

「2023明治大学の姿」—2023年の抱負

中央教育審議会の答申では、我が国の大学進学者数は2040年には約51万人に減少するとされ、高等教育機関の規模の適正化が必要と指摘され、コロナ禍の影響で出生数の減少を加味すると、50万人を下回ることになる。

一方、世界に目を向けると世界人口は80億人から2050年には98億に増加すると国連は予想する。人口増加地域はアジアとアフリカであり、世界の高等教育のマーケットは拡大基調が続きます。中国、インド、インドネシア等では増加する大学生を自国だけでは到底収容しきれず、優秀な学生ほど海外を目指す傾向が強まるでしょう。

こうした未来を見据えて、本学は「世界に開かれた大学」「世界に発信する大学」としての魅力を一層高めると同時に、留学生受け入れへ拡充・キャンパス内のグローバル化を推進していく。これらの実現に向けて、国内外の多様な人々との「協働」に貢献する大学にふさわしい、教育研究環境の充実を目指す。



「2023明治大学の姿」 —2023年の抱負 大六野 学長(要旨抜粋)



・・・(略)・・・

大学の構成員はその足元の状況を見つめ、ある意味で1から将来の大学像を考え、その中から生まれる新たな構想を試しながら、協働して将来の大学をデザインする必要があると考えます。そうすることによってのみ、次の時代に対応できる質の高い教育・研究の形を生み出し、将来を支える人材を生み出すことができるのではないかと感じています。

「同心協力」の精神を持って開校し、「権利自由・独立自治」を建学の精神とする本学は、VUCA時代と言われる現代において、「人間が人間として生きるに値する平和な社会(世界)」の創出を目指す教育・研究拠点であること、そして、多様性

尊重と包摂性を重視した「誰1人取り残さない」社会(世界)の創出を可能とする教育・研究の在り方を模索し実現するために邁進してまいります。

校友・御父母・教職員の皆様にご協力いただきながら、明るい年のしていきたいと思えます。

変わらぬご支援をよろしくお願いいたします。

(編集：VUCAとは、Volatility・Uncertainty・Complexity・Ambiguityの頭文字を取った造語で、社会やビジネスにとって、未来の予測が難しくなる状況のことを意味します。

この、Volatility(変動性)・Uncertainty(不確実性)・Complexity(複雑性)・Ambiguity(曖昧性)は、時代の特性を表しています。 出典：i-Learning.jp)



PCから

公認会計士試験

現役明大生50人が合格

金融庁の公認会計士・監査審査会は2022年11月18日、2022年の公認会計士試験合格者を発表した。最終合格者数は1456人(前年1360人)で、合格率は7.7%(前年9.6%)だった。明大出身の合格者は66人で、そのうち現役学生は50人(12月8日現在速報値、明治大学経理研究所調べ)。

この発表を受け経理研究所は12月7日、本学の公認会計士養成機関である経理研究所特別会計研究室に所属し、合格した室員55人(うち現役合格者は商学部24人、政治経済学部15人、経営学部5人、専門職大学院会計専門職研究科1人の計45人)を対象とした



現役合格報奨金・所長奨励賞授与式を駿河台キャンパス・アカデミーホールで執り行った。

授与式では、山本昌弘経理研究所長(商学部教授)による合格者らへの激励の言葉や、明治大学公認会計士会の兼山嘉人会長から祝辞が述べ

られた。

合格者を代表して登壇した浅田元太さん(商学部3年)は、経理研究所関係者や家族、仲間らへの謝意を表し、「この感謝の気持ちを忘れずに、今度は自分が後進の支えになれるようまい進していきたい」と決意を述べた。

シード権ならず！



第10区 京橋～宝町付近
飛ぶように走るアンカー
漆畑 瑠人選手
(4年 鹿児島城西)

撮影ー若村氏

駅伝応援記

絶好の天气に恵まれ3年ぶりの応援となりました。藤沢駅で待ち合わせをし5名が集い、町田地域支部の幟をもっていつもの応援場所（南仲通り交叉点辺り）に向かいました。コロナ前と比べると応援の人通りは少ないように思われました。

藤沢地域支部の応援用テントがある場所に着いたのですがなんとテントがありません～今回は上からのお達しでテントは張れず、幟や手旗もNGとのこと。残念！

応援も少ないのかなと思いきや、どんどん沿道に人があふれ、結局前の方には行けずランナーの写真を撮ることができませんでした。

1区の富田が区間賞を獲得し最高の出だしとなったのですがその後続かず、私の前（3区藤沢）を通過した時は14位でした。

結局往路は12位、翌日の復路では7区でまたもや区間賞を取ったのですが総合12位、シード権を獲得することができませんでした。

次回は100回記念大会で予選会には全国の大学が出場します。上位通過で本選にぜひ出場してほしいです。

応援の後はいつものように町田の居酒屋で新年会、今年も野球、ラグビー、駅伝等、皆で応援することを誓いました。

2023年1月3日(火) 向井淳氏（町田）

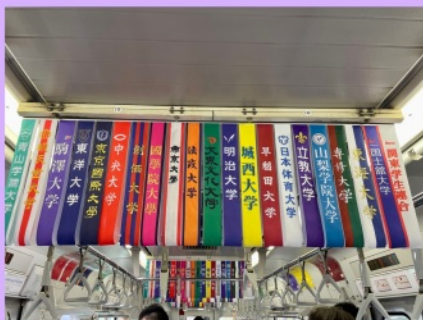

横須賀線車内広告

町田応援チーム



2023 年展覧会案内

明治大学博物館 2023年展覧会案内（予定）

会場：特別展示室(アカデミーコモンB1階)

収蔵庫のとおき一知られざる逸品の数々



ミニチュア土器(岩手県雨滝遺跡・縄文時代)

会期：2023年1月28日（土）～3月11日（土） 入場無料

主催：明治大学博物館

明治大学博物館では、43万点もの学術資料を収蔵しています。しかし、そのうち常時展示室で公開されているのはわずか2,000点にすぎないのです。本展では、出番を待っている資料のうち、当館の広報誌『ミュージアムアイズ』の人気コーナー「収蔵室から」で紹介された、雨滝遺跡の精巧なミニチュア土器（考古部門）や赤物玩具（商品部門）をはじめとする注目の逸品や、刑事部門が豊富に収蔵するさまざまな古文書を紹介します。

明治大学博物館は、東京都千代田区神田駿河台の明治大学駿河台キャンパス内にある博物館で、刑事部門・商品部門・考古学部門および大学史展示室からなる。 所在施設: 明治大学 アカデミーコモン

所在地：〒101-8301 東京都千代田区神田駿河台1丁目1 明治大学 駿河台キャンパス アカデミーコモン地階

開館時間, 【月～金曜日】 10:00～17:00（入館は16:30まで） 【土曜日】 10:00～16:00（入館は15:30まで） ※ミュージアムグッズ販売は12:30まで。

電話：03-3296-4448

開館：2004年4月

（出典：明治大学・ウィキペディア）

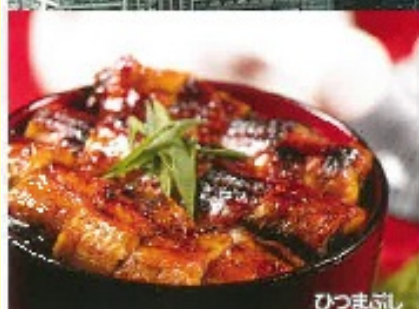

MEIJI UNIVERSITY

尾張にこやあ
三河においでん!
明治ゆーじやん
ひとつにならまひ!

第59回明治大学全国校友

愛知大会

2023年11月18日 土
11月19日 日

主催 明治大学全国校友愛知大会実行委員会



11/18 土

- 15時～16時30分
支部長・幹事長・地域支部長・本部員懇談会
- 17時～19時
前夜祭
名古屋マリオットアソシアホテル

11/19 日

- 13時～16時
記念式典・記念講演会
ウイंकあいち
- 17時～19時
懇親会
名古屋マリオットアソシアホテル



申込窓口(委託先): 名鉄観光サービス隊名古屋中央支店
TEL: 052-586-4545 受付時間 10:00～17:00 土日祝日休み

愛知県民の矜持

愛知県民の自虐

- ☑ 三英雄を輩出した愛知！徳川幕府が続いていたら、今頃、日本の共通語は名古屋弁か三河弁！
- ☑ 名古屋めしはB級グルメでも旨いものばかり！
ひつまぶし、台湾ラーメン、手羽先、天むす、味噌煮込みうどん、味噌カツ、きしめん、鬼まんじゅうetc.
- ☑ 日本最古の城、「国宝 犬山城」がある！
- ☑ 世界最大級でギネス認定された、名古屋科学館「プラネタリウム」がある！
- ☑ 四ヶ所以上の寺院を抱えている都道府県は愛知県だけ
- ☑ 自動車生産量と保有車両数日本一
- ☑ 製造品出荷額、日本の「自動車」「繊維産業」「ヘリコプター」「航空機」「生産用機械用ロボット」
- ☑ 日本最古の放送用集約電波塔は、「名古屋栄のテレビ塔」
- ☑ 東山動植物園の動物・植物「展示数は日本一！徳川美術館「刀剣」所蔵数は日本一！
- ☑ 生産量日本一がこんなにも！「金魚」、「稲沢市の銀杏」、「一宮市の木魚」、「豊川市のバラ」、「キヤベツ」。だから農業出荷額も日本一！
- ☑ 三河産のぶつくら大きい「アサリ」や「ワタリガニ」の漁獲量日本一！
- ☑ 台湾ラーメン発祥の地！
- ☑ 金の鯨が輝く名古屋城しか観光スポットがない
- ☑ 最も魅力に欠ける都市、行きたくない街の断トツ1位は、いつも名古屋
- ☑ 河村市長が話している名古屋弁を、皆が使っていると他県の人に思われるのがイヤ
- ☑ 愛知県の美人を、信長が京都へ、秀吉が大阪へ、家康が江戸へ、連れて行ってしまったという都市伝説がある
- ☑ 中日ドラゴンズは、10年連続優勝できず、トヨタグループがスポンサーなのに、ちっとも優勝できない名古屋グランパスエイト
- ☑ 「トヨタ」は知っていても、「アイチ」は知らない外国人
- ☑ 車の保有台数、日本一なのは、公共交通機関が発達していないだけ
- ☑ 車の運転、名古屋走りも三河走りも「黄色は進め」
- ☑ 愛知のお土産(名物)は何故か、かすばって重い(コスパがいい)
- ☑ 喫茶店のモーニングサービス、みんな「おまけ」が大好き
- ☑ 伊吹おろしが、「寒すぎる冬」、「暑すぎる夏」を運ぶ
- ☑ 「明大です」と言ったら、「あんな名古屋大学の出身かね。賢いんだねえ」と言われ、明治大学とはい出しにくい

編集後書 今年も大変穏やかな陽気で新年を迎えることができました。皆様どのようなお過ごし方をされたのでしょうか。箱根駅伝の応援に駆けつけた方、ラグビー準決勝に行けず呑み暮れていた人、新年の誓いに向けて歩みだした校友、多様な形でお過ごしになられたでしょうね。広報担当は、加齢と寒さと気力の劣化で、もっぱらパソコン相手に校友からの提供情報や大学の情報など探しまくっていました。その結果、web版ですが第51号多摩支部会報2023年迎春号を発行できました。ご協力いただきました多くの校友に感謝申し上げます。今年の迎春号には”華”がありません。大いに期待されていたアレが無いからです。去年は準決勝、決勝と、栄冠は取れませんでした「燃えました」。

さて多摩支部は本年7月17日に京王プラザホテル八王子で、支部設立20周年記念総会・祝典を開催します。新型コロナウイルス感染症の拡大状況が気にはなりますが、ワクチン接種と安全対策の徹底、加えて個人の感染予防意識の自覚のもと、是非、開催成功に向けて一致協力して進めてまいりましょう。

母校もアジアの雄として、そして世界に開かれた冠たる大学へと邁進します！母校を応援しましょう！
(多摩支部広報委員会)